

MISIONÁŘ MALOMOCNÝCH

Č. 1/99 LL - LIKVIDACE LEPRY - *Společenství pomocníků misijních leprosárií*



CESTOU Z MISIE



TENTO MALÝ KLUK JE PŘI- POUTÁN, ABY ZASE NEUTEKL.

Je to devítiletý Bapu. Dítě ulice z Neu-Dehli, Indie. Čeká na lékařskou pomoc. Indická policie takové děti bez rodičů, bez přístřeší, které mají příznaky nemoci, sbírá na ulici a předává do nemocnice, aby se zamezilo rozšiřování infekčních chorob, třeba právě lepry.

Kdyby se chlapec pustil za kamarády „na svobodu“ nedoléčen, mohla by nastat rezistence proti později podávaným lékům, s tragickými následky pro něj. V případě onemocnění leprou musí nemocný brát léky přesně v pravidelných intervalech a jen tak bude uzdraven.

Draží přátelé!

JAKO SE ZTOTOŽŇUJEME S BOLESTÍ DRUHÝCH, TAK SE TAKÉ ZTOTOŽŇUJEME S RADOSTÍ Z UZDRAVENÍ, S NÁVRATEM DO ŽIVOTA.

Jak to vyjadřuje obrázek na titulní stránce.

Celé naše hnutí **POMOCNÍKŮ MISIONÁŘŮ MALOMOCNÝCH** stále spolu se statisíci pomocníky misionářů z celého světa pracuje pro to, aby misie s malomocnými byly zajištěny léky a ostatními nezbytnými potřebami.

Lepra díky dárcovství ustupuje. Podle zpráv WHO (Světové zdravotnické organizace) je zaregistrováno nemocných leprou ve světě už jen jeden milión. Díky milosrdenství a solidaritě s malomocnými, to že **DÁRCI - MEZI NIMI I VY - ZAJISTILI ZA POSLEDNÍCH 15 LET TOLIK LÉKŮ A OSTATNÍ POMOCI MALOMOCNÝM, MOHLO BÝT JEDEŇÁCT MILIÓŇŮ Z TÉTO NEMOCI VYLÉČENO.** Je to ta nejkrásnější bitva, které jsme se společně zúčastnili. Díky za tento dar Bohu!

JE TŘEBA VYTRVAT V POMOCI!

KDYBYCHOM PŘESTALI POMÁHAT, KDYBYCHOM PONECHALI NEMOCNÉ OSUDU, BRZY BY SE NEMOCE ZASE ROZŠÍŘILY A NAMÁHAVÝ LETITÝ BOJ PROTI NIM BY BYL NA NIC!

A mohlo by se začít znovu a stálo by to více námahy i prostředků.

Každý rok se znovu objevuje nových 1/2 miliónů nemocných leprou, kteří jsou pečlivě vyhledáváni ve městech, pralesích, buši.

Nelze zapomenout na 2-3 milióny ubožáků, vyléčených, zbavených bacilů lepry; jsou trvale poškozeni, invalidní, mnozí slepí, s amputovanými nohama či bez prstů na ruce či nohou, potřebují i dále různé léky např. na tropické nemoci. Z misie je nevyhnali, zůstávají v misii či při misii až do konce života.

Odborníci a léta činní misionáři a misionářky u malomocných jsou toho názoru, že dnes ještě lepru bezesbýtku prakticky úplně vyhubit nelze. Pravděpodobně bude lidstvo provázet i nadále. Vždyť inkubační doba je šest měsíců až dvacet let, t. j. kdy se nemoc začne vydatelně projevovat. A očkování proti lepře zatím není. Ale lze a usiluje se o to dostat lepru pod kontrolu, tak aby k tragickým případům už dojit nemohlo.

V zemích III. světa se připojuje ještě silně i tuberkulóza. Mnozí pacienti přichází do misie nemocni leprou i TBC současně. Naštěstí léčení je podobné. Proto se i naše **LL-LIKVIDACE LEPRY** připojila k světovému **PROGRAMU LEpra-TBC.**

K Slávě Boží

Dr. Gerhard Armauer HANSEN (1841-1912), norský lékař, objevil v roce 1873 původce lepry mycobacterium leprae (proto se malomocenství nazývá též Hansenova nemoc.)

9 let po tomto objevu Robert Koch objevil mycobacterium tuberculosis. Bacil lepry je 1,5 um dlouhá, 0,2-0,8 um široká, rovná nebo mírně zakřivená tyčinka, generační doba 12-15 dní, inkubační doba 6 měsíců - 20 let.

Jsou 2 formy lepry: tzv. vlhká (může být nakažlivá), suchá (nenakažlivá), mezi tím je mnoho přechodných forem.

První příznaky: bílé skvrny na kůži, zmrzačení údů, znetvoření obličeje, ev. slepota. Bacil lepry se šíří v lidském organizmu nervovými, lymfatickými a krevními cestami. Při nejnebezpečnějších a nejnakažlivějších formách napadá bacil lepry v první linii kůži stejně jako nosní sliznici, rovněž oči mohou být postiženy, což vede k oslepnutí. Na kůži se objevují uzliny, obličej během času získává vzhled typický pro tuto formu lepry, nazývaný „lví tvář“.

Lepra není dědičná, děti jsou však vystaveny riziku nákazy. Přes intenzivní výzkum se nepodařilo dosud najít způsob přenášení ani uměle vypěstovat bacil lepry na živné půdě a najít příslušné sérum.



Proto nelze očkovat.

Po objevení mycobacterium leprae trvalo přibližně 100 let, než se podařilo rozvinout dnešní tak účinné léky. Při současném úsilí mít lepru pod kontrolou se dnes používá kombinovaná terapie = MTD t. j. kombinace tří léků (tzv. „Koktejl“). Jsou to léky, které usmrtí bakterie lepry v těle. Použití MTD znamená též mnohem kratší a úspěšnější dobu léčení než dříve při t. zv. Monoterapii. Léčení může trvat 6 měsíců až 2 roky, podle toho, v jakém stavu nemoci se pacient nachází.

Nic na světě nemrzačí lidi tolik jako lepra!



10,217.993,30 Kč

V ROCE 1998

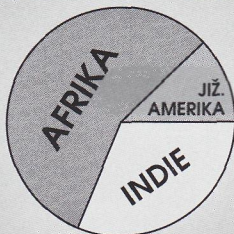

**LÉKŮ DO 50 MISÍÍ
OD DÁRCŮ LL**

REŽIE ZA ROK 1998 ČINILA 4,61%

LÉKY V ROCE 1998 OBDRŽELY MISIE: India, Pakistan.

V Africe: Angola, Kenya, Ghana, Rwanda, Zimbabwe, Zambia, Benin, Tanzania, Etiopia, Togo, Madagascar. V Jižní Americe: Bolivia, Brazília, Paraguai, Columbia.

PROJEKT LL- LIKVIDACE LEPRY PRO ROK 1999 ZA LÉKY PRO MALOMOCNÉ JE ZA 10,000.000 Kč

I v letošním roce se LL zapojuje smlouvami do projektů ILEPu (světová zastřešující organizace dvaceti národních dobrovolných spolků pomoci malomocným). Dále s naším partnerem DAHW (Německé dílo pomoci malomocným) a actionem medeor (Německé dílo pomoci léky - nezisková výroba léků na tropické nemoci, člen WHO). Sami máme několik „našich“ už tradičních misíí, které podporujeme léky. Mezinárodní spolupráce je nutná vzhledem k celkové strategii vymýcení lepry ve světě.

V tomto roce už LL odeslala léky malomocným za 6,031.712,87 Kč.

LL VÍ, ŽE STAČÍ 150 Kč NA LÉK K VYLÉČENÍ MALOMOCENSTVÍ V POČÁTEČNÍM STADIU!

REVIZNÍ KOMISE uzavřela dne 21. 4. 1999 kontrolu hospodaření LL - LIKVIDACE LEPRY za rok 1998. Účty za léky a přepravu léků do misíí i ostatní účty byly řádně proplaceny. Účetnictví v roce 1998 je zpracováno zodpovědně a profesionálně, bez závad. Kontrola zahraniční i domácí pošty - vše řádně vyřizováno. Vedení a redakce LL nepobírá žádný plat. Jsou to dobrovolní pracovníci. V LL se neplatí ani zahraniční cesty. Díky tomu je režie LL tak nízká - 4,61%. Největší položku na režii činilo poštovné. V Praze dne 21. 4. 1999

Za Revizní komisi: ing. Jan Poláček - předseda RK, Karel Malec, Blanka Pilátová

KONTO:

LL - LIKVIDACE LEPRY,
Londýnská 44, 120 00 Praha 2
Komerční banka a.s. Praha - město
č.ú.: 34532 - 021/0100
Var. symbol: 0
Konst. symbol: 379

LL MÁ NOVÉ SLOŽENKY! STARÉ SLOŽENKY DÁLE PLATÍ NEJMÉNĚ DO KONCE ROKU 1999.



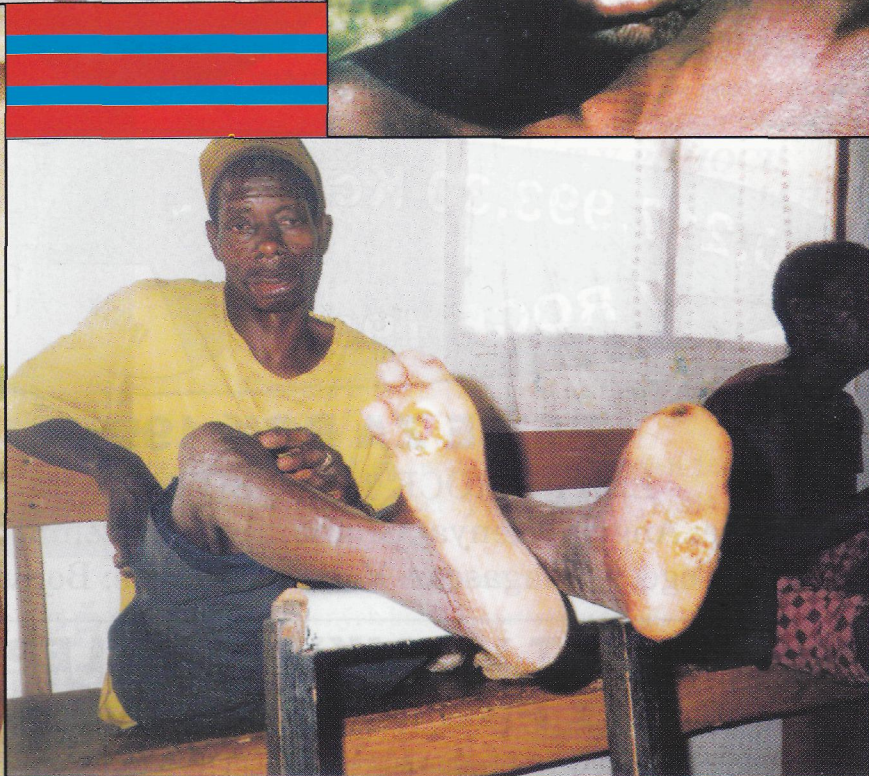
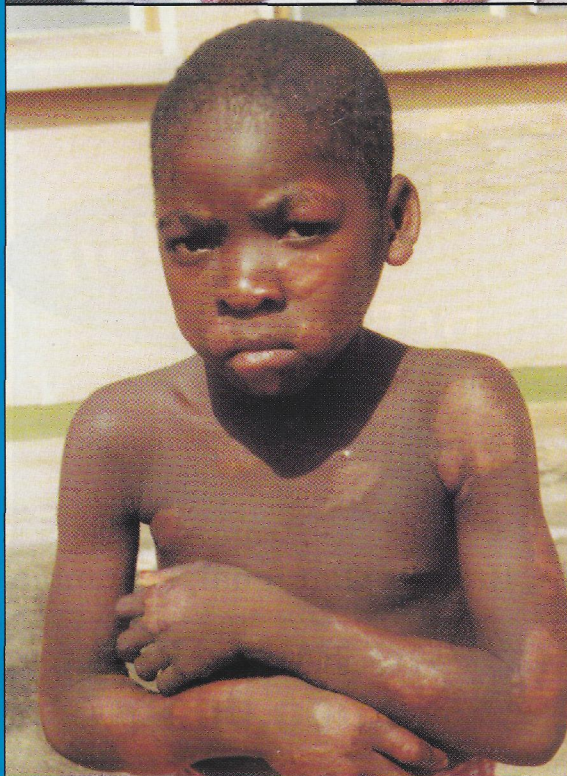
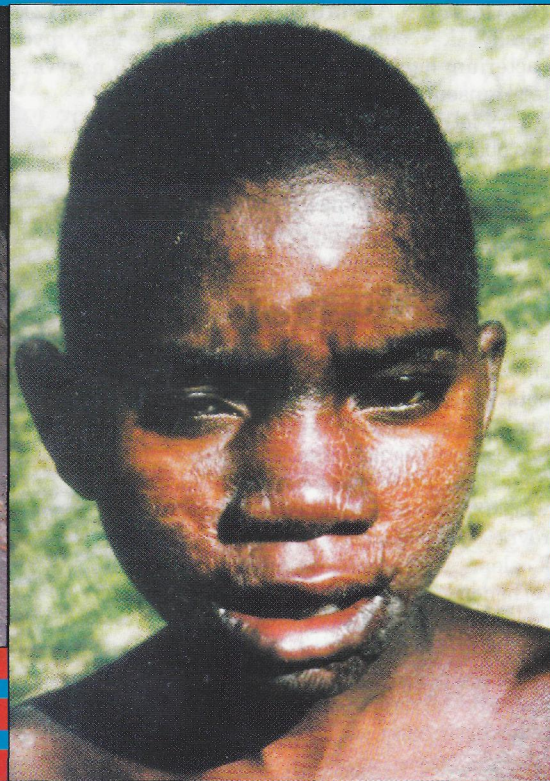
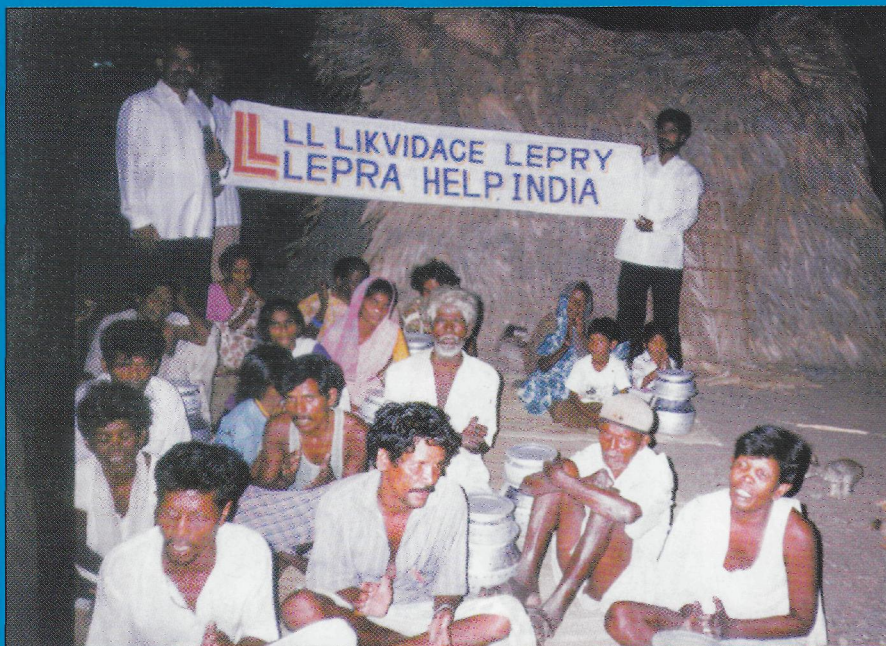

NAHOŘE VLEVO: Pocta naší LL za zásilky léků do „LEPRA HELP“ ELURU, SATRAMPADU, INDIA. VLEVO DOLE: Došli na léčení do misie k sestřičkám do St. Elizabeth's Leprosy Hospital NDANDA-TANZANIA. VPRAVO DOLE: do Rééducation et Réinsertion des Lepreux DALOA - CÔTE D'IVOIRE.

NAHOŘE VPRAVO: I TAKOVÉTO TRAGEDIE SE DĚJÍ: TOHOTO CHLAPCE SI PŘÍBUZNÍ ODVEZLI BĚHEM LÉČENÍ, TÍM PŘERUŠILI LÉČBU. JAK TO DOPADNE?

**MISSIONÁŘ
MALOMOČNÝGH**



Vydává: LL - LIKVIDACE LEPRY
Praha 2, Londýnská 44,
Tel.: 22 51 42 01

Redakce: Jiří Holý
V. S. Klumparová

Podávání novinových zásilek povoleno Ředitelstvím pošt Praha, č.j. NP 6/94 ze dne 13. 1. 1994
Novinová zásilka - placeno v hotovosti!

ADRESA:

PROSÍME, VYVĚSTE, PŮJČUJTE

ZDARMA

RÁDI POŠLEME SLOŽENKY