

# MISSIONÁŘ MALOMOCNÝCH



Č. 2/2007 LL - LIKVIDACE LEPRY - Společenství pomocníků misijních leprosáří

*P.F. 2008*



ZDARMA

„*Nám, nám narodil se.*“

*Narodil se nám k naší radosti a k spáse pro všechny národy.*

LL-LIKVIDACE LEPRY

Naši milí dárci! Již po šestnácté slavíme vami Vánoce. Jste to vy, kdo jste pomohli zachránit tisíce životů „Nedotknutelných“ tří kontinentů. Bez vaší pomoci by zbídačeli beznadějně trpěli bolestmi, hladem a opovržením. Díky!

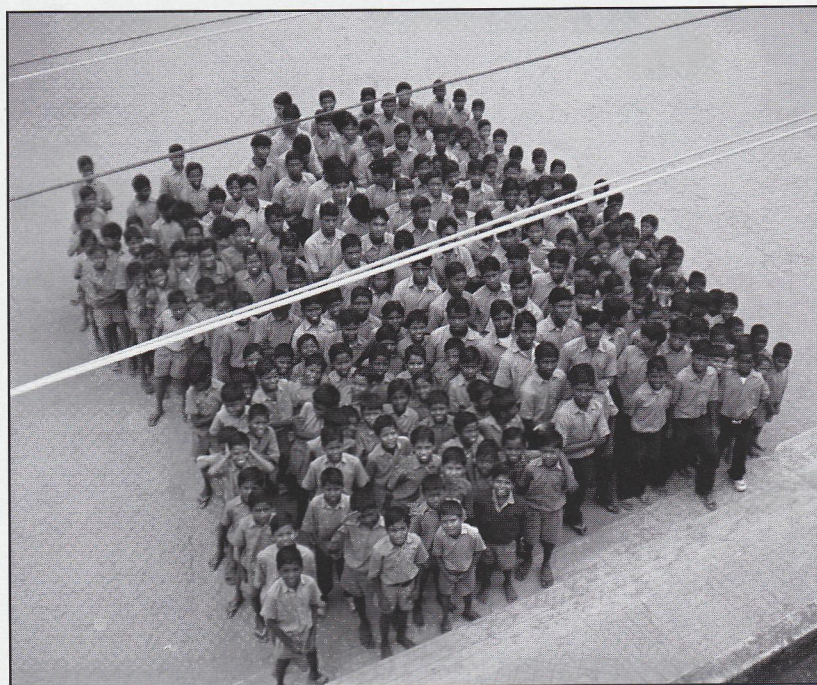

*Již 200 dětí v areálu nemocnice chodí do školy, učí se zatím pod stromy. Učí je bratr Arnold a řádová sestra.*

## **DÁRKY OD JEŽÍŠKA ZBÍDAČELÝM: I. ČESKO-INDICKÝ NEMOCNIČNÍ KOMPLEX SV. JOSEFA V BHILAIPAHARI**

Již rok od 12. 12. 2006 je v plném provozu, léčí zdarma lepru, TBC apod. a je plně vytížený.

Mobilní klinika zajíždí do vzdálených vesnic, kde na místě léčí a naléhavé případy dopravuje do nemocnice. Tisíce nemocných již prošli péčí indických řeholních sester a indických lékařů. Provoz nemocnice finančně zajišťuje LL-LIKVIDACE LEPRY – měsíční provoz 100.000 Kč. Léky cca 500.000 Kč za rok. Značnou soběstačnost potravinami (zelenina, rýže) již nyní zajišťuje využití každého pozemku kolem budov v areálu.

### **Začíná se rozšiřovat I. nemocniční komplex v Bhilaipahari: FARMA V PATMANDĚ – CENTRUM SV. JOSEFA**

Je to nový dárek od LL, boj proti hladu a ngramotnosti a kastovnictví. Veliký pozemek 45.000m<sup>2</sup> umožní uskutečnit i sociální rehabilitaci a dá mnoho pracovních příležitostí místním nezaměstnaným. Zemědělská farma je v krásném zeleném údolí s říčkou, poblíž Bhilaipahari. Na pozemku již zraje rýže a zelenina - zcela zajistí zásobování nemocnice a ostatních přidružených zařízení. Již se tam též zakládá sad ovocných



*Ježíšek se narodil,  
aby člověk věčně žil*

tropických stromů. A na pozemku staví se škola – „ŠKOLA SV. JOSEFA“ – a ubytovna – „DOMOV JEŽÍŠKA“ - pro 200 dětí, sirotky po malomocných a TBC a i pro chudé děti z okolí.

K Slávě Boží!

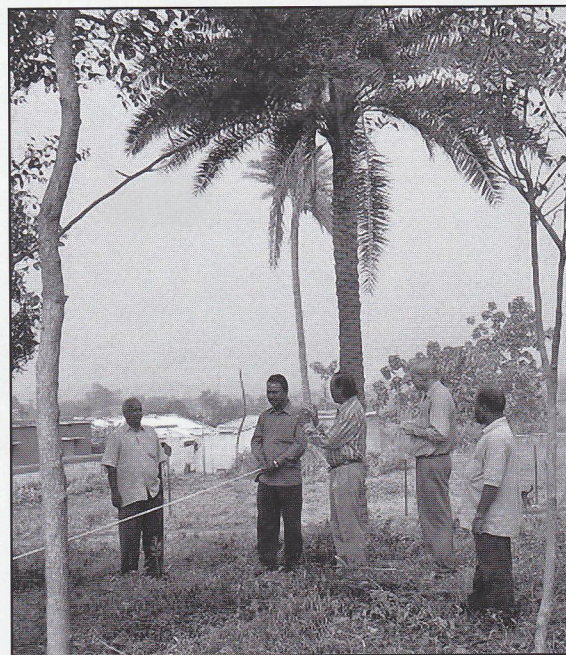

*Z FARMY: Vedoucí výstavby při vyměřování základů příštích budov.*

**Na titulní str.: Narození Páně, malba na listě tropického stromu z misie Kune – Indie.  
Foto: archiv LL**

LL PŮJČUJE SPOLUPRACOVNÍKŮM VIDEOKAZETY, PŘÍBĚHY ZE ŽIVOTA MALOMOCNÝCH

# AFRICE, ASII, INDII, JIŽNÍ AMERICI, FILIPÍNÁM,

všude tam, kde je na Jižní polokouli výskyt malomocenství, TBC i jiných tropických nemocí LL-LIKVIDACE LEPRY již šestnáctý rok účinně pomáhá zásilkami léků a léčebných přístrojů a pod. Máme největší rozsah míst ve světě pomoci z našich neziskových organizací.

OSVĚTA o možnosti vyléčení z malomocenství, tuberkulózy, nakažlivosti HIV/AIDS nebo o pomoci při malárii apod. zdarma (v leprastanicích či ambulantně) je ve všech těchto zemích důležitá. K tomu účelů se pravidelně konají tzv. zdravotnické tábory, kde lékaři, většinou už domorodci nebo jejich lepra-TBC asistenti na místě prohlíží, dávají léky a současně vysvětlují preventivní opatření a kam a jak se obrátit o pomoc. Někde objíždí vesnice v širokém okruhu mobilní klinika, která je stejným výborným prostředkem nejen osvětovým, ale i výkonnou ambulancí, léčí a naléhavé případy převáží zrovna do nemocnice (to je např. „naše ambulance“ při „naší“ nemocnici v Indii v Bhilai pahari a u LEPRO HELP).

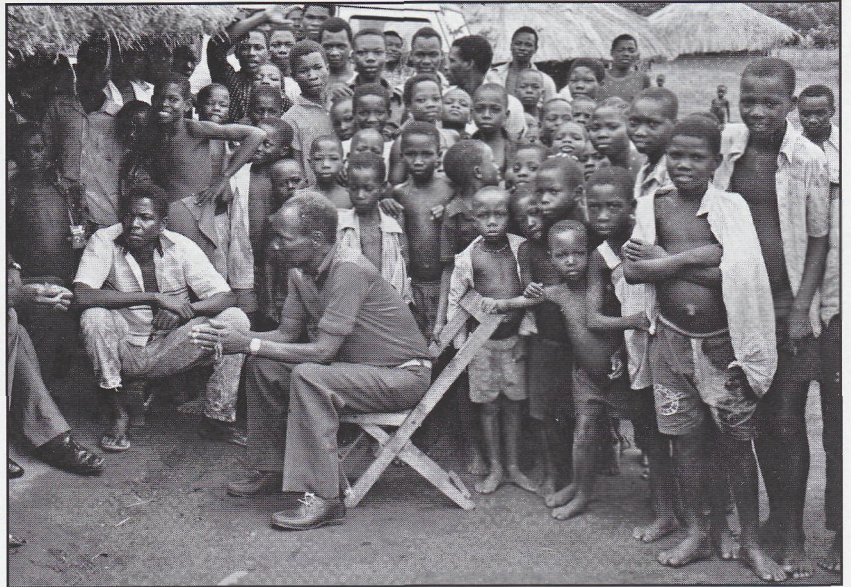

Zdravotnický tábor z Lepra Station Bunia v Africe.

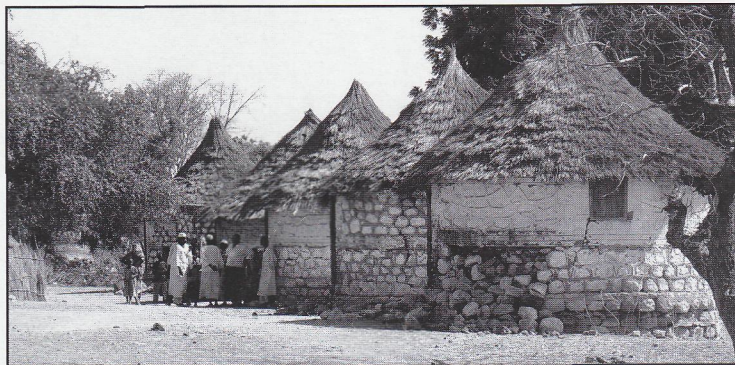

Pomoc od LL- naše zásilky léků putují také do Sudánu, kde válka m.j. způsobila explozi infekčních chorob.

**Vyjímáme z děkovných dopisů** za dodávky léků z projektů LL v Africe. (Redakčně zkráceno)

**Sudán:** „Za Váš dar všeobecných léků a lékařského materiálu pro Program kontroly malomocenství a TBC v severních státech Sudánu vyjadřujeme Vám jménem četných příjemců Vaší pomoci svou vděčnost za Vaši neochabující podporu tomuto programu. Dík za Prednisolon, lék, kterého je potřeba k ulehčení krutých reakcí infekce malomocenství na nervový systém pacientů. Tato medikace je jediný způsob jak zmírnit prodlužované období bolesti dosud zakoušené těmito pacienty s léčbou léky MDT. Kontrolní program způsobil v posledních deseti letech pokles lepry, nicméně je v současných letech stabilně 800 nových případů ročně...“

**Tanzanie:** stejná situace je např. v Tanzánii. Potřeba stejných léků. V roce 2006 bylo zjištěno 3450 nových případů.

**Z dopisu organizátora výstavby, gen. vikáře P. Georga Mannarakama:** „Farma bude modelovou farmou pro vzdělávání a motivaci vesničanů této oblasti, aby mohli zlepšit své vlastní malé rodinné farmy... Farma se vyvíjí dobře. Rýžovitě je připraveno ke sklizni a je očekávána velmi dobrá úroda... Bratr Arnold na motocyklu objel všechny vesnice v okruhu 10ti km a zve nemocné, aby přišli každé pondělí na zdravotnický tábor. Je to velkolepý pohled na tolik lidí, jak čekají v areálu na doktora a sestry, přijíždějící s léky a zařízením. Prostota bratra Arnolda a Otce Cypriana, který se ještě velmi stará o rostlinou a živočišnou výrobu na farmě, učinila velký dojem na místní lidi, ti se na ty dva dívají jako na vlastní...“

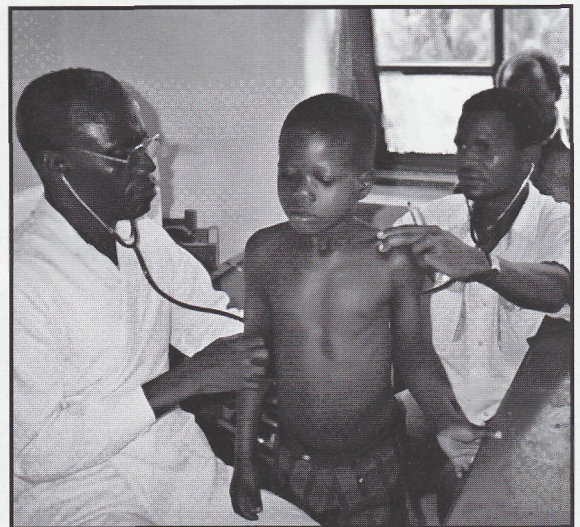

Do nemocnice převezenny chlapec s TBC v péči lékařů - Lepra Station Bunia.

**MISIONÁŘ MALOMOČNÝCH**  
Vydává: LL - LIKVIDACE LEPRY, Praha 2, Londýnská 44.  
Tel.: 222 514 201, E-mail: ll-likvidacelepry@gmail.cz  
Redakce, texty a grafická úprava:  
Jiří Holý, předseda LL a V. S. Klumparová-Holá

**KONTO:**  
LL - LIKVIDACE LEPRY,  
Londýnská 44, 120 00 Praha 2  
č. ú.: 189914227/0300,  
v. symbol: 111

**!Upozornění!**  
Pro odpočet daní vždy pište na  
platební příkaz v bance svou adresu.

PROSÍME, VYVĚSTE, PŮJČUJTE



RÁDI POŠLEME SLOŽENKY

# UZDRAVIT Z NEMOCI, ZBAVIT HLADU, NEGRAMOTNOSTI A KASTOVNICTVÍ



**Obrázky nahoře:** 1. ČESKO-INDICKÁ NEMOCNICE SV. JOSEFA PRO MALOMOCNÉ A TUBERKULÓZNÍ – LL. Je útočištěm malomocných a tuberkulózních. Stala se místem naděje na vyléčení všech možných tropických nemocí. Pro místní chudáky nečekaně doslova „spadla z nebe“. **Spodní obrázky:** Z FARMY V PATMANDĚ – CENTRUM SV. JOSEFA  
**Vlevo:** pole rýže. **Vpravo:** příští sad ovocných tropických stromů, v pozadí pole rýže. **Vlevo dole:** časté případy ran na dolních končetinách u leprózních. **Vpravo dole:** nejvyšší čas začít s léčbou.

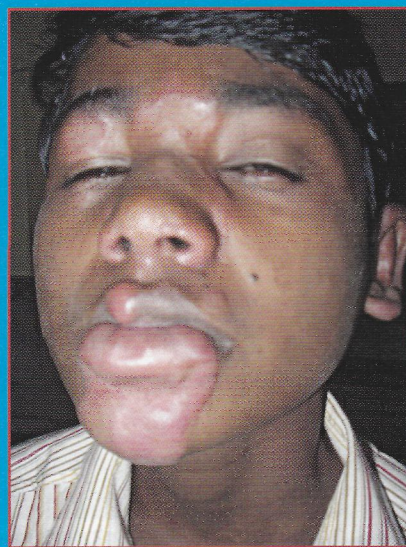

Film „NEDOTKNUTELNÍ“ je na: [www.ceskatelevize.cz/vysilani/1185258379-cesty-viry/32104-nedotknutelni.html](http://www.ceskatelevize.cz/vysilani/1185258379-cesty-viry/32104-nedotknutelni.html)

Toto vydání časopisu MISIONÁŘ MALOMOCNÝCH č. 2/2007 bylo podpořeno z prostředků Ministerstva zahraničních věcí ČR v rámci programu Zahraniční rozvojové spolupráce ČR.

PROSÍME, VYVĚSTE, PŮJČUJTE



CZECH REPUBLIC  
DEVELOPMENT COOPERATION

RÁDI POŠLEME SLOŽENKY