

MISSIONÁŘ MALOMOCNÝCH

Č. 1/2010 LL - LIKVIDACE LEPRY - Společenství pomocníků misijních leprosárií



*NENÍ VĚTŠÍ RADOSTI, NEŽLI BOŽÍ MILOSTI,
ABY VŠECHNY DĚTI NA ZEMĚKOULI UMĚLY ČÍST A PSÁT,
I SIROTCI PO OBĚTECH LEPRY A TUBERKULÓZY*

ZDARMA

OSVOBOZENÍ SVĚTA OD MALOMOCENSTVÍ USKUTEČNOVALA CÍRKEV

Již dávno před objevem účinných léků proti lepře rozsela po celém III. světě leprosráia. A stačilo dodat tyto léky řádovým sestřám do „připravených“ leprastanic a z 12,5 miliónů malomocných je to nyní po 20ti letech 300-500 tisíc registrovaných malomocných ročně.

*Naši milí příznivci a dárci,
jsme v době, kdy se můžeme ohlédnout za minulostí, kdy po tisíce let lidé byli za života rozkládáni malomocenstvím, osleplí, plní vředů, ztrácející končetiny, bolestiví putovali kolem měst, vyhoštění, kterých se štítily ostatní lidé, žebráci v opovržení.*

Kdy někteří lidé se smilovávali, nosili jim potraviny a oděvy, i byli u nich a ošetřovali je, omývali jim rány, modlili se s nimi, nesli spoluúdel se zahrávajícími. Byli s nimi v jejich posledních chvílích...

A „dnes“ Pán dal osvobození. Objev léků - antibiotik ukončuje beznadějně zoufalství vyděděnců.

Leprosních je dnes už méně, ale ještě jsou. Každoročně se objevují nové případy, ale v naději na uzdravení. A uzdravují se.

Zbyli zmrzačení, ale žijí. A vracejí se do života mezi spoluobčany.

Je to jako zmrtvýchvstání do života.

K Slávě Boží!

JAKO JARO ODLETÍ
TAK SE ALE OBNOVUJE
I V NAŠÍ MYSLI
SNĚNÍ,
TOUHA

BÝT V NÁRUČÍ
SVATÉHO MĚSTA
ZAMILOVANÝ
DO VĚČNÉHO JARA

Vztahuje se - Sv. Jan, Zj 21,10

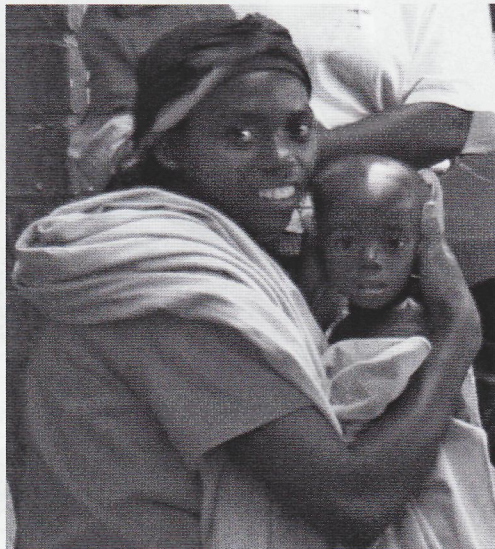

CHRÁNIT PŘED NIČIVÝMI CHOROBAMI!

EXPLOZE TBC V TŘETÍM SVĚTĚ 5.000 LIDÍ DENNĚ UMÍRÁ NA TUBERKULÓZU TBC JE SE SVÝMI PŘES 9 MILIÓNU NOVĚ ONEMOCNĚLÝMI A TÉMĚŘ 2 MILIÓNY ÚMRTÍMI ROČNĚ JEDNA Z NEJSTRAŠLIVĚJŠÍCH NEMOCÍ SVĚTA

Proč se léčí v leprastanicích také TBC? Protože nemocných leprou začalo ubývat.

EXPLOZE tuberkulózy v současné době nastala mezi zuboženými a protože se neměli kam obrátit o pomoc, tak je začali brát na uvolněná místa v leprastanicích a nemocnicích. I to připravil náš Pán. Neboť kdyby toho nebylo tuberkulóza by se nezadržitelně rozrůstala do celého světa.

Proto LL pomáhá v léčení TBC v III. světě zásobováním léků mnoha leprastanicím. TBC působí rychlý zánik a strašlivé umírání.

I „naše“ dvě nemocnice mají hlavní záměr léčit vedle lepry také TBC. Ale léčí se tam také malárie.

Bohužel nemůžeme na malárii posílat léky do všech leprastanic, i když se jedná též o největší úmrtnost na tuto nemoc, protože by nás o to žádaly další a další leprastanice. Rovněž nemůžeme posílat léky na HIV/AIDS. Na to bychom už finančně nestačili. Ani to není ve Stanovách LL.

NÁŠ ÚKOL NYNÍ

Stále podporovat dodávkami léků a zdravotnickými potřebami lepra -TBC stanice, které jsou na nás závislé.

Udržovat I. Česko-indický nemocniční komplex Sv. Josefa pro malomocné a tuberkulózní v Bhilaipahari při životodárném plném provozu.

Pomoci dostavět II. Česko-indický nemocniční komplex Sv. Josefa pro malomocné a tuberkulózní v Phulpahari a pomoci uvést ho do provozu, který bude zajišťovat udržitelnost.

Kontrolovat svědomitě využívání darů našich dárců, zda jsou poctivě uplatňované v leprosráicích, leprastanicích a nemocnicích.

Osvětou s láskou informovat o naší činnosti. Šířit pomoci aktivit LL všude mír a vzájemnou milosrdnou lásku i až na druhý konec světa.

Na titulní stránce: Škola v Senegal. Foto DAHW, archiv LL

PROSÍME, VYVĚSTE, PŮJČUJTE



RÁDI POŠLEME SLOŽENKY

BUDEME MÍT DRUHOU NEMOCNICI V ROCE 2011

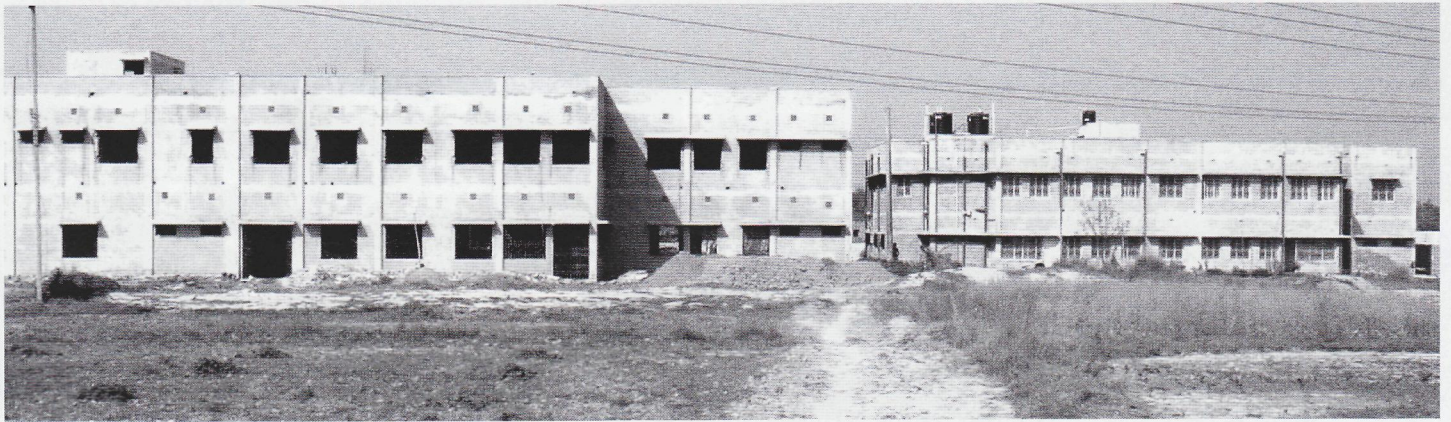

Pohled na II. ČESKO-INDICKOU nemocnici sv. Josefa ze zadu. Vpravo již hotový dispenzář, kde se již léčí ambulantně. Vlevo část hotové nemocnice, ale bez vnitřního vybavení.



Z toho léky 9,376.047 Kč a I. ČESKO-INDICKÝ NEMOCNIČNÍ KOMPLEX SV. JOSEFA PRO MALOMOCNÉ A TBC V BHILAI PAHARI a Farma 1,001.750 Kč. II. ČESKO-INDICKÝ NEMOCNIČNÍ KOMPLEX SV. JOSEFA PRO MALOMOCNÉ A TBC V PHULPAHARI 4,351.750 Kč. Dotace od MZRČ 2,526.550 Kč.

REŽIE V ROCE 2009 činila 4,6%

AFRIKA: Egypt, Etiopie, Tanzánie, Togo, Senegal, Sudan, Zambie, Zimbabwe, Uganda, Sierra Leone, Kamerun, Nigerie, Ghana, ASIE: Indie - federální státy: Uttar Pradesh, Maharashtra, Andra Pradesh, Tamil Nadu, Orissa, Bihar - Jarkhand, West Bengal, Nepál, Pakistán. Filipíny. JIŽNÍ AMERIKA: Bolívie, Paraguay, Kolumbie.

PROJEKT LL PRO ROK 2010 – 16,768.760 Kč

| | |
|--|--------------|
| Zasílání léků a equipment a ortopedický materiál, protézy | 8,468.760Kč |
| I. NEMOCNIČNÍ KOMPLEX SV.JOSEFA PRO MALOMOCNÉ A TBC– BHILAI PAHARI | 3,000.000 Kč |
| Farma sv. Josefa neboli Centrum sv. Josefa u Bilai pahari v Patamdě | 500.000 Kč |
| Škola sv. Josefa pro sirotky po obětech lepry a děti z lepra-TBC rodin | 1,000.000 Kč |
| II. NEMOCNIČNÍ KOMPLEX SV. JOSEFA PRO MALOMOCNÉ A TBC V PHULPAHARI | 3,000.000 Kč |
| Osvěta | 800.000 Kč |

ZPRÁVA REVIZNÍ KOMISE: RK na základě kontroly ÚČETNICTVÍ LL konstatuje:

Při podrobné prohlídce dokladů a sestav a při namátkové kontrole nebyly ve vedení účetnictví shledány žádné závady. Účetnictví je vedeno podle platných norem a předpisů pečlivě a svědomitě. LL-LIKVIDACE LEPRY uskutečňuje své cíle a záměry. Proto dobře probíhá hlavní cíl – průběžné dodávání léku a zdravotnických přístrojů a potřeb, včetně protéz do leprastanic v Třetím světě. Je velmi radostné, že se daří udržovat a rozvíjet léčení nemocných v nemocničního komplexu LL v Bhilai Pahari a zejména úspěšně pokračuje výstavba dalšího nemocničního komplexu v Midnapore. To především díky dobré práci vedení LL, pracovníků kanceláře a přispěním mnoha dárců.

Předseda RK: Jiří Smolka, Blanka Pilátová, Karel Malec, členové RK

!Upozornění!

Kdo posílá bankou své dary na konto LL a potřebuje potvrzení na odpočet daní pro finanční úřad, uveďte v příkazu vaší bance v kolonce ZPRÁVA PRO PŘÍJEMCE svou plnou adresu. Jinak Vám nemůžeme potvrzení poslat!

PROSÍME O UMÍSTĚNÍ MISIONÁŘE MALOMOCNÝCH DO ZDRAVOTNÍCH STŘEDISEK, OBECNÍCH ÚŘADŮ A PODOBNĚ. DĚKUJEME!



S LÉKY OD NAŠICH DÁRCŮ SE JIŽ 18 LET UZDRAVUJE V AFRICE, ASII, JIŽ. AMERICĚ, NA FILIPÍNÁCH ROČNĚ CCA 50.000 NEMOCNÝCH LEPROU, TBC, MALÁRIÍ



V NEMOCNICI SV. JOSEFA v Bhilai, Indii v roce 2009 bylo léčeno 6.500 těchto nemocných.



Sv. přijímání v nemocniční kapli



Nový pacient

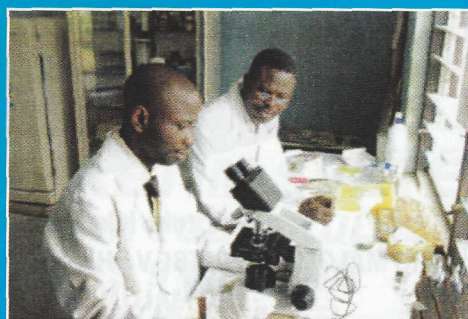

Laboratoř, Nigerie

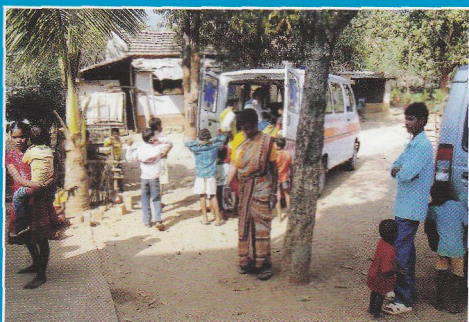

Naše mobilní klinika – Zdravotnický kemp – čekání na vyšetření

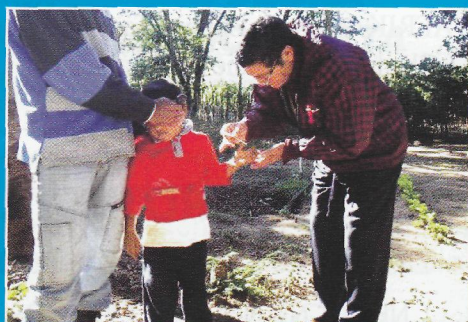
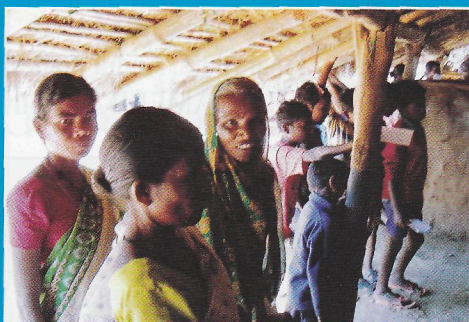

Testování v terénu, Paraguay

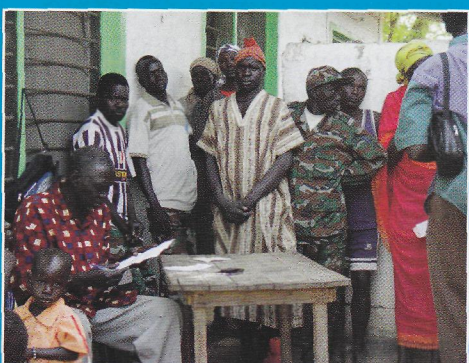

„Ordinace“ na vesnici, Sudan

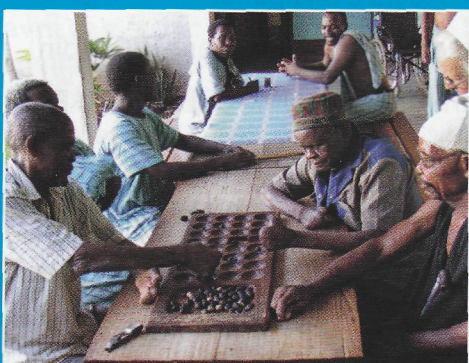

Rehabilitace prstů hrou, Tanzánie

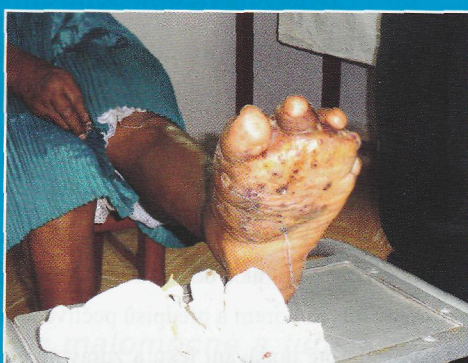

Pomoc nutná! Bolívie

Foto archiv LL

**MISIONÁŘ
MALOMOCNÝCH**



Vydává: LL - LIKVIDACE LEPRY, Praha 2, Londýnská 44,
Tel.: 222 514 201, E-mail: ll-likvidacelepry@gmail.cz
Redakce, texty a grafická úprava:
Jiří Holý, předseda LL a V. S. Klumparová-Holá

**KONTO: LL - LIKVIDACE LEPRY,
Londýnská 44, 120 00 Praha 2
č. ú.: 189914227/0300, v. symbol: 111**

Toto vydání časopisu MISIONÁŘ MALOMOCNÝCH č. 1/2010 bylo podpořeno z prostředků Ministerstva zahraničních věcí ČR v rámci programu Zahraniční rozvojové spolupráce ČR.

PROSÍME, VYVĚSTE, PŮJČUJTE



**CZECH REPUBLIC
DEVELOPMENT COOPERATION**

RÁDI POŠLEME SLOŽENKY