

*I. Česko-indická nemocnice sv. Josefa pro malomocné a TBC LL-LIKVIDACE LEPRY  
Srdíčko LL na fasádě znamená nejen Likvidace lepry, ale i Lásku, Lásku – pro Indy Love, Love v angličtině*



*Naši školáci – děti po obětech lepry a TBC a děti z místní chudiny a učitelé řeholní sestry a bratři a gen. vikář Fr. George Mannarakam, zodpovědný vedoucí výstavby komplexu. Děti se učí dosud většinou ve „škole pod stromy.“ Na pozadí za nimi je nová budova školy, bude pro 200 dětí – v letošním roce má být zahájená.*

# Matka malomocných Dr. Ruth Pfau, lékařka, řeholní sestra v Pakistánu – bude mít 9. 9. 2009 80 let.



Dr. Pfau dává pokyny svým lepraasistentům ve vesnici v Himálajích.

## I. ČESKO-INDICKÁ NEMOCNICE SV. JOSEFA PRO MALOMOCNÉ A TBC LL V BHILAIPAHARI JE JIŽ PŘES DVA ROKY V PROVOZU.

V roce 2008 se v tomto komplexu léčilo celkem 7481 nemocných. (Na Lepru, TBC, malarii a všeobecné choroby.) Z toho se léčilo v nemocnici 377. V dispenzáři ambulantně 3714. Ve zdravotnických táborech po vesnicích s mobilní klinikou 3390. Počet leprosních klesl, díky intenzivnímu vyhledávání a léčení malomocných v předchozích dvou letech jen na 9 pacientů. Tuberkulózních 291. Malárie 1233. Viral Flu 2.181. Neodkladné choroby pro velmi chudé pacienty 3767.

Provoz nemocnice v roce 2008 stál 929.795. Kč. V rupiích je to 2,066.213,50 Rs.

Náklady na jednoho pacienta v roce 2008 byly 125 Kč, a to, díkybohu, proto, že nemocnice vlastní velkou zemědělskou farmu - Centrum sv. Josefa v Bhilaipahari, která na 95% zajišťuje nemocnici potravinami. Slouží i jako vzorová farma pro místní obyvatelstvo – zemědělce.

### LL A „NAŠI PACIENTI“

CÍL LL je vymýtit lepru – dostat ji pod kontrolu a zajistit udržitelnost vybudovaných léčeben.

SMYSL LL je „postavit na nohy“ bývalé nemocné, vyléčené z malomocenství a TBC i jejich zubožené rodiny, osvobodit je, vrátit do života společnosti, dát možnost vlastního uživení – školy, řemesla, atd. nebýt už „nedotknutelnými.“

„NAŠI PACIENTI“: „Bůh si nepřeje, abychom byli v nejnižší kastě, nemocní, neužiteční, negramotní, hladoví, a vymírali v bolestech a v hříchu.“ Ale chceme se radovat svým životem v Bohu.

K Slávě Boží!

Díkybohu za tuto krásnou ženu. Blahopřejeme Vám sestřičko! Získala jste naše srdce svou láskou ke všem lidem!

Největší moc,  
kterou člověk má,  
je milovat druhé lidi.

V Pakistánských velehorách v Himálajích v nedostupných místech, kam se nikdo z bílých nedostal, pronikala řeholní sestra Dr. Ruth Pfau se svými, jí samotnou vyškolenými lepraasistenty, vyhledávat a léčit malomocné. Uvědomovala si, že nestačí léčit lepru jen kolem velkých měst, že se musí pokrýt leprastanicemi obrovské území Pakistánu, aby se bacil lepry nešířil dále. Lepra by nikdy z této země nezmizela. Jejím zorganizováním grandiozní plán pokrýt plošně celý Pakistán stovkami leprastanic se uskutečnil a byl realizován ještě v době, kdy léky, které dokáží bacila lepry zničit, ještě neexistovaly.

Snímek dole ukazuje, jak kráčí uličkou v Karáči skrze slamy k malomocným. Doslova Bůh ji nesl vykonat dílo nadlidské. Nikde jinde nikdo neuskutečnil tak grandiózní plán vyhubit lepru z jedné obrovské asijské nedostupné země. Byly to jen tu a tam stovky roztroušených leprastanic, vedených řeholníky, hlavně řeholnicemi. I za to díky. Byla to odvaha ženy – vedené Láskou k druhým lidem a to k těm nejzuboženějším na světě. Tehdy v Německu (Dr. Pfau je německé národnosti) pochopili její obrovský význam, ocenili tento její projekt a nezisková organizace na pomoc malomocným DAHW ji vytvořila finanční zázemí. Milionů Němců se na tomto dobrém díle podílelo a dodnes podílí. I my jsme se k tomu hned po založení LL přidali.

Dnes tato skutečná dáma, naše milá paní Dr. Ruth Pfau, s kterou jsme se spřátelili, která nás po třikrátě potčila svou návštěvou a s kterou jsme uspořádali přednášky v mnoha městech v Čechách a na Moravě, se stále zajímá o vážně nemocné, které léčí ve velké nemocnici Maria Adelaide Leprosy Centre, kterou vybuudovala v Karáči. U nás byl o ní natočen panem Jaromírem Štětinou krásný film „MOSTY“ (ČT 2). A LL o Dr. Ruth Pfau vydala už dvakrátě jedinečnou knížku - vlastní životopis o začátcích její heroické činnosti „POTKALA JSEM VELKOU LÁSKU“, určenou jako dárek našim dárcům.



# STAVBA II. ČESKO-INDICKÉ NEMOCNICE SV. JOSEFA PRO MALOMOCNÉ A TBC, PHULPAHARI

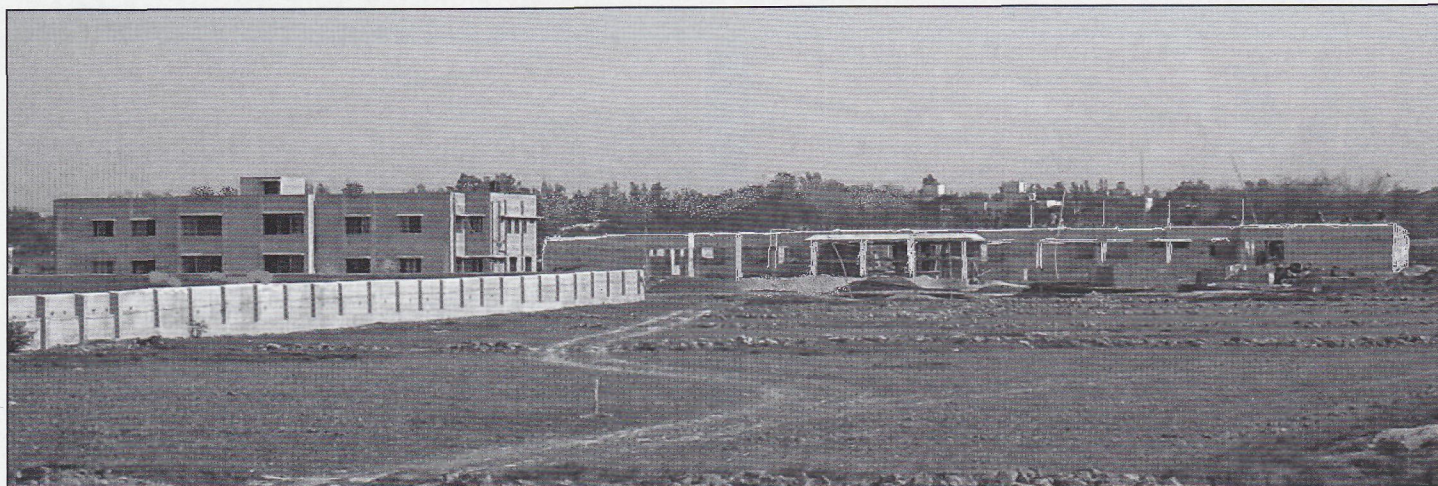

Vlevo – Dispenzář je již půl roku v provozu, vpravo – přízemí nemocnice v hrubé stavbě.  
V této době již se staví první patro. Zahájení provozu má být na jaře 2010.

20,823.745 Kč  
V ROCE 2008



POMOC DO 50 MISÍ  
OD DÁRCŮ LL

Z toho léky 8,212.456 Kč a I.ČESKO-INDICKÝ NEMOCNIČNÍ KOMPLEX SV. SV.JOSEFA PRO MALOMOCNÉ A TBC V BHILAIPAHARI a Centrum sv. Josefa - Farma v Bhilai pahari 2,851.750 Kč II.ČESKO-INDICKÝ NEMOCNIČNÍ KOMPLEX SV. JOSEFA PRO MALOMOCNÉ A TBC v PHULPAHARI U MIDNAPURE 6,527.350 Kč. Dotace MZČR 1,500.000 Kč

**REŽIE V ROCE 2008 činila 4,8%**

AFRIKA: Egypt, Etiopie, Jemen, Kenya, Tanzánie, Togo, Senegal, Sudan, Zambie, Zimbabwe. Madagascar.  
ASIE: Indie, federální státy Uttar Pradesh, Rajasthan, Maharashtra, Andra Pradesh, Karnataka, Tamil Nadu, Orissa, Bihar-Jarkhand, West Bengal. Nepál. Pakistán. Filipíny. JIŽ. AMERIKA: Bolivie, Kolumbie, Paraguay.

## PROJEKT LL PRO ROK 2009 - 15,600.000 Kč

LÉKY PRO MALOMOCNÉ A TUBERKULÓZNÍ .....	9,900.000 Kč
I. ČESKO-INDICKÝ NEMOCNIČNÍ KOMPLEX SV. JOSEFA PRO MALOMOCNÉ A TBC PROVOZ V BHILAIPAHARI .....	1,000.000 Kč
FARMA – CENTRUM SV. JOSEFA.....	1,000.000 Kč
II. ČESKO-INDICKÝ NEMOCNIČNÍ KOMPLEX SV. JOSEFA PRO MALOMOCNÉ A TBC V PHULPAHARI U MIDNAPURE .....	3,000.000 Kč
OSVĚTA .....	700.000 Kč

### ZPRÁVA REVIZNÍ KOMISE: RK na základě kontroly ÚČETNICTVÍ LL konstatuje:

Základní cíl LL – dodávání léků a equipmentu do zemí III. světa - Afriky, Asie, Již. Ameriky je již tradičně plněn. Rovněž výstavby nemocnic i provoz nemocnic. LL je pod velmi dobrou kontrolou co do plnění termínu tak i po stránce účetnické.

Účetnictví je stále vedeno podle platných norem a předpisů s mimořádnou pečlivostí a svědomitostí. RK neshledala po prostudování a ani při namátkové detailní kontrole žádné závady. Režijní náklady LL jsou vůbec jedny z nejnižších – vedení LL a redakce časopisu MISIONÁŘ MALOMOCNÝCH a členové RK jsou neplacení dobrovolní pracovníci.

Předseda RK: Ing. Jiří Smolka, Blanka Pilátová, Karel Malec, členové RK

### !Upozornění!

Kdo posílá bankou své dary na konto LL a potřebuje potvrzení na odpočet daní pro finanční úřad, uveďte v příkazu vaší bance v kolonce ZPRÁVA PRO PŘÍJEMCE svou plnou adresu. Jinak Vám nemůžeme potvrzení poslat!

PROSÍME O UMÍSTĚNÍ MISIONÁŘE MALOMOCNÝCH DO ZDRAVOTNÍCH STŘEDISEK, OBECNÍCH ÚŘADŮ A PODOBNĚ. DĚKUJEME!



# JEŠTĚ JSOU NA SVĚTĚ MÍSTA, KDE MALOMOCNÍ POTŘEBUJÍ RYCHLOU POMOC.



Jedno z míst, kde lepra ještě řadí, je Burundi v Africe.



Naučný plakát v nemocnicích, jak včas rozpoznat lepru.

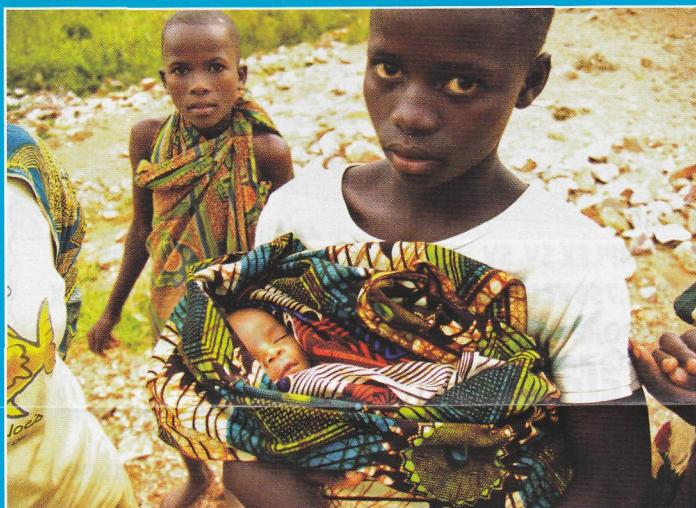

Aby i v Burundi měli zdravé děti. Fota Nikolas Kunath.



V Kolumbii je třeba pomáhat. Foto DAHW.

## Snímky a zprávy od Dr. Ruth Pfau ze současné doby.

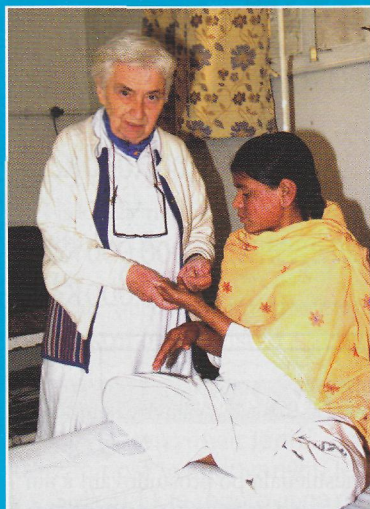

**Obrázek vlevo:** Rina – její lepra je konečně léčena – po 11 měsících marného léčení u různých lékařů, kteří nepoznali, že jde o lepru. Rina má vysoce infekční lepru. Léčení bude dlouho trvat, ale po uzdravení chce se stát ošetřovatelkou a sloužit druhým lidem.

**Obrázek vpravo:** Ashorti může zase chodit. Mladá maminka tří dětí z horské vesničky v Himalájích díky rozpoznání diagnóze jednoho lepraasistenta – těžká spec. forma TBC, postihující páteř – nemohla mluvit, ani chodit, ani stát – také našla léčení a vysvobození u utrpení a beznaděje i uzdravení v nemocnici v Karáči u řeholní sestry Ruth Pfau.

**MISIONÁŘ  
MALOMOCNÝCH**



Vydává: LL - LIKVIDACE LEPRY, Praha 2, Londýnská 44,  
Tel.: 222 514 201, E-mail: ll-likvidacelepry@gmail.cz  
Redakce, texty a grafická úprava:  
Jiří Holý, předseda LL a V. S. Klumparová-Holá

**KONTO: LL - LIKVIDACE LEPRY,  
Londýnská 44, 120 00 Praha 2  
č. ú.: 189914227/0300, v. symbol: 111**

Toto vydání časopisu MISIONÁŘ MALOMOCNÝCH č. 1/2009 bylo podpořeno z prostředků Ministerstva zahraničních věcí ČR v rámci programu Zahraniční rozvojové spolupráce ČR.

PROSÍME, VYVĚSTE, PŮJČUJTE



**CZECH REPUBLIC**  
DEVELOPMENT COOPERATION

RÁDI POŠLEME SLOŽENKY